

Nom : **Simar (Cimar)**
Commune : **Le Revest-les-Eaux**
Massif : **Siou Blanc**
Secteur : **Le Simar**
Lieu-dit : **La Ferme du Goudron**
Géologie :
Hydrologie :
Inventeurs : ET / SSNATV
CO² : non
Cavité brochée : non
Zone natura 2000 : non
Courant d'air : non
Explorateurs : ET / SSNATV
Bibliographie : Spelunca 4ème série 1965 n°2 p53

Profondeur : -30m
Developpement : 55m
Topographe : Hervé Rodi - Stephen Druilhe 1996
Carte IGN : 1/25000 - Toulon n° 3346 Ouest
Coordonnées UTM/WGS84 :
Zone=31T X=0742195 Y=04783627 Z=380
Coordonnées LambertIII :
X=896.143 Y=3102.854 Z=380
Date d'exploration : 31/07/1960
Documents d'origine : PH.J
Dernière modification : 08/05/2016
Additif : SIB.1988

Situation/accès :

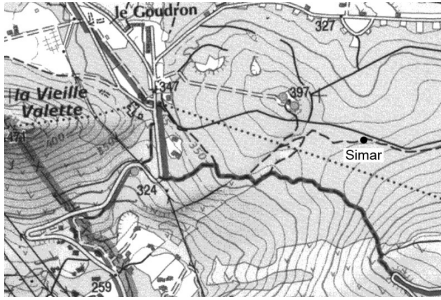

L'entrée est située au bord du sentier et au sud du grillage de la zone militaire à une distance de 12m.

Description cavité :

Le puits d'entrée de 7m donne accès à une série de galeries plus ou moins basses. Au milieu de la cavité, un ressaut demande à être négocié avec délicatesse à cause des parois glissantes. Très bonne cavité pour l'initiation car elle allie la présence de puits, de galeries et de passages bas. Equipement : C10 (4 Spits) + C10 (1 AN + 1 Spit)

COUPE

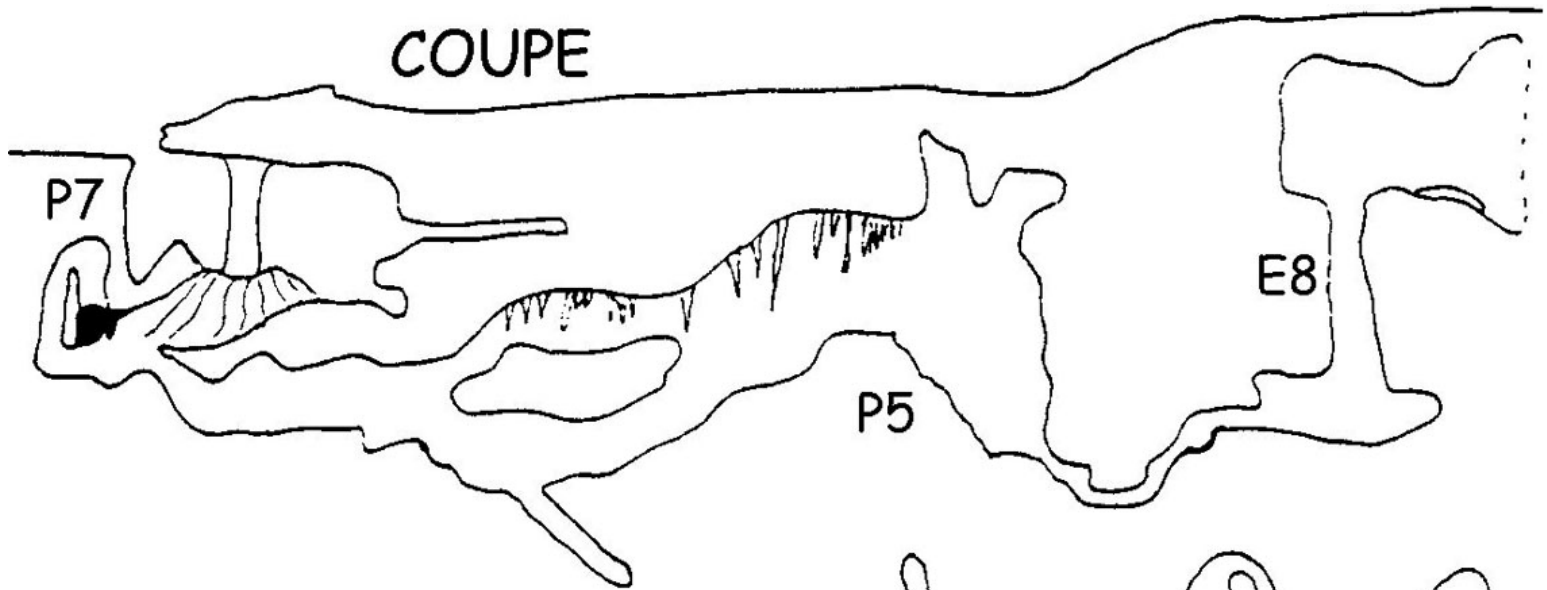

croquis d'exploration
Hervé RODI
Stephen Druilhe
(1996)

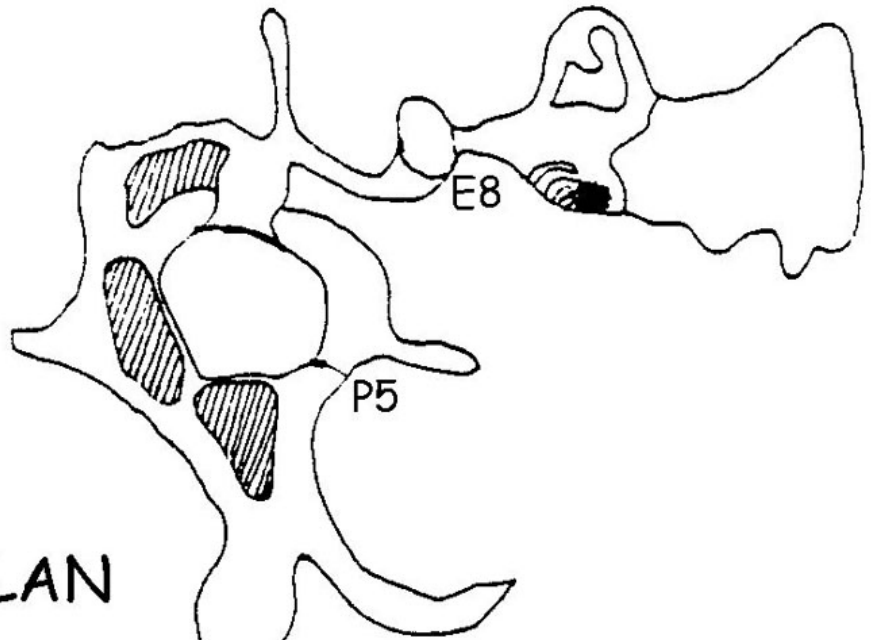

PLAN

