

Nom : **L'Indien**  
 Commune : **Solliès-Toucas**  
 Massif : **Siou Blanc**  
 Secteur : **Aven du Caveau**  
 Lieu-dit : **L'Amoureux**  
 Géologie :  
 Hydrologie :  
 Inventeurs : Biel Genty (LGG)  
 CO<sup>2</sup> : non  
 Cavité brochée : non  
 Zone natura 2000 : oui  
 Courant d'air : non  
 Explorateurs : Hervé Marchand & Christian Liguori  
 (LGG)  
 Bibliographie :

Profondeur : 15m  
 Développement : 10m  
 Topographe : Hervé Marchand  
 Carte IGN : 1/25000 - Le Castellet n° 3345 Est  
 Coordonnées UTM/WGS84 :  
 Zone=31T X=0739594 Y=04789474 Z=639  
 Coordonnées LambertIII :  
 X=893.492 Y=3108.677 Z=639  
 Date d'exploration : 22.12.2014  
 Documents d'origine : Biel Genty (LGG)  
 Dernière modification : 21/03/2018  
 Additif : G.2015

### Situation/accès :

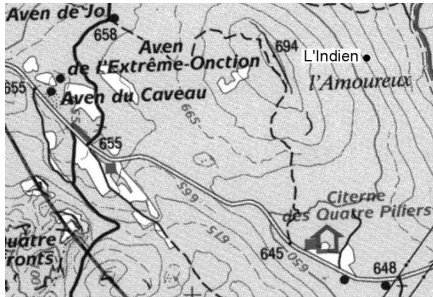

Sur la piste centrale (menant à la citerne neuve) dépasser la ligne HT de 375 m , (ou le ragen des aigles de 200m) monter à gauche plein ouest sur 150m pour trouver "l'Indien".

### Description cavité :

En enlevant quelques pierres dans une dépression un petit trou indique la présence d'un aven, vite désobstrué par Hervé, Christian et Biel.

### Topographie :

