

Nom : **Creek**
 Commune : **Solliès-Toucas**
 Massif : **Siou Blanc**
 Secteur : **Aven du Caveau**
 Lieu-dit : **L'Amoureux**
 Géologie :
 Hydrologie :
 Inventeurs : Biel Genty (LGG) le 23/12/2014
 CO² : non
 Cavité brochée : non
 Zone natura 2000 : oui
 Courant d'air : oui ()
 Explorateurs : H.Marchand et B.Genty
 Bibliographie :

Profondeur : -11m
 Développement : 10m
 Topographe : Hervé Marchand (SBAPS)
 Carte IGN : 1/25000 - Le Castellet n° 3345 Est
 Coordonnées UTM/WGS84 :
 Zone=31T X=0739516 Y=04789433 Z=658
 Coordonnées LambertIII :
 X=893.414 Y=3108.635 Z=658
 Date d'exploration : 10/11/2016
 Documents d'origine : Biel Genty (LGG)
 Dernière modification : 21/03/2018
 Additif : G.2016 - 64.743054

Situation/accès :

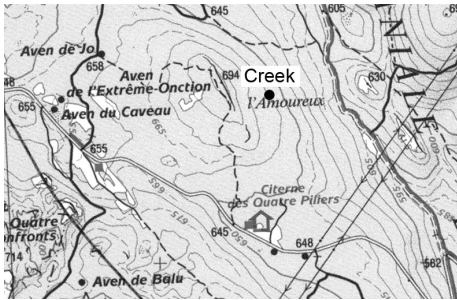

Situé à 89 m au dessous de "l'Indien" S/S.O

Description cavité :

Le jour de sa découverte début de désobstruction : C.Liguori, H.Marchand, B.Genty.
 Reprise des travaux le 09/11/2016 avec la même équipe.

Topographie :

